

PLATAFORMA DE GESTIÓN DE ÁREAS EMPRESARIALES

www.lokinn.com

Yotta Desarrollos Tecnológicos S.L.

www.lokinn.com

Primera plataforma web desarrollada sobre un Sistema de Información Geográfica, que nace para integrar las zonas industriales y ofrecer a sus gestores y a las empresas instaladas en ellas, diversos servicios y herramientas que faciliten su labor.

MAS DE 30 HERRAMIENTAS INTERCONECTADAS

1 GESTOR DE EMPRESAS

2 GESTOR DE SUELO

3 FICHAJE HORARIO

4 GESTOR DE INCIDENCIAS

5 GESTOR DE DOCUMENTOS

6 HERRAMIENTA DE COMUNICACIÓN

7 CALENDARIO

8 RESERVA DE ESPACIOS

9 GESTOR DE SEGURIDAD

10 HERRAMIENTA DE FACTURACIÓN Y CONTABILIDAD

11 GESTOR DE USUARIOS

12 GESTOR DE OPORTUNIDADES

13 GESTOR DE NOTAS

14 COCHE COMPARTIDO

GESTORES

Los responsables de las áreas empresariales tendrán en la plataforma lokinn.com las herramientas y servicios necesarios para impulsar la actividad comercial y mantener una relación más directa con las empresas que los integran.

EMPRESAS

**Ellas disfrutarán de una nueva forma de interactuar con la Administración o con los gestores.
Lokinn.com también les ayuda a tener una mayor presencia en Internet, y poder aumentar sus contactos y ventas.**

Lokinn.com permite conectar a las empresas con los gestores de las áreas empresariales, ofreciendo herramientas comunes que ayudarán a impulsar y digitalizar las áreas empresariales

INFORMACIÓN ACCESIBLE

INFORMACIÓN ONLINE

Lokinn.com es accesible las 24 horas, desde cualquier dispositivo conectado a Internet.

Gestione la información como desee para mostrar una imagen más moderna.

Apóyese en nuestro SIG para mostrar los servicios e instalaciones disponibles.

Abra su polígono y sus empresas a todo el mundo.

MODERNIZACIÓN Y DIGITALIZACIÓN

Disfrute de nuevas herramientas de gestión interconectadas.

Mantenga el conectado con las empresas de una manera diferente.

Digitalice e impulse su entorno empresarial de una manera diferente.

ATRAIGA EMPRESAS E INVERSORES

De a conocer las parcelas, naves, oficinas que están disponibles para atraer nuevos negocios y empresas.

Permita que cualquier inversor conozca la actividad de su polígono.

BENEFICIOS PARA LOS GESTORES

- Cartografía detallada y georreferenciada de su área Industrial: límites, viales, naves, puntos de luz, hidrantes...
- Conocimiento real y actualizado de las empresas de su Área Industrial.
- Localización, superficie y datos jurídicos...
- Herramientas de gestión especializadas: gestión de incidencias, gestión de espacios, comunicación...
- Publicidad de su Área Industrial en Internet.
- Apoyo a la promoción de las empresas.

- Gratuidad del servicio.
- Publicidad y promoción de la empresa en Internet.
- Acceso a herramientas especializadas: gestión de incidencias, de clientes y proveedores, de espacios comunes, comunicación...
- Conocimiento y acceso a nuevos Clientes y Proveedores.
- Acceso desde cualquier lugar a internet.

BENEFICIOS PARA LAS EMPRESAS

Herramientas para gestores de áreas empresariales

SIG INDUSTRIAL

CARTOGRAFÍA DETALLADA

Disponga de una cartografía detallada del área empresarial (SIG Industrial) donde podrá geolocalizar todo tipo de información.

Desde esta cartografía se podrá visualizar información como:

- Límites parcelarios
- Viales
- Zonas verdes
- Naves
- Puntos de luz
- Hidrantes
- Señalética
- Contenedores de reciclaje
-

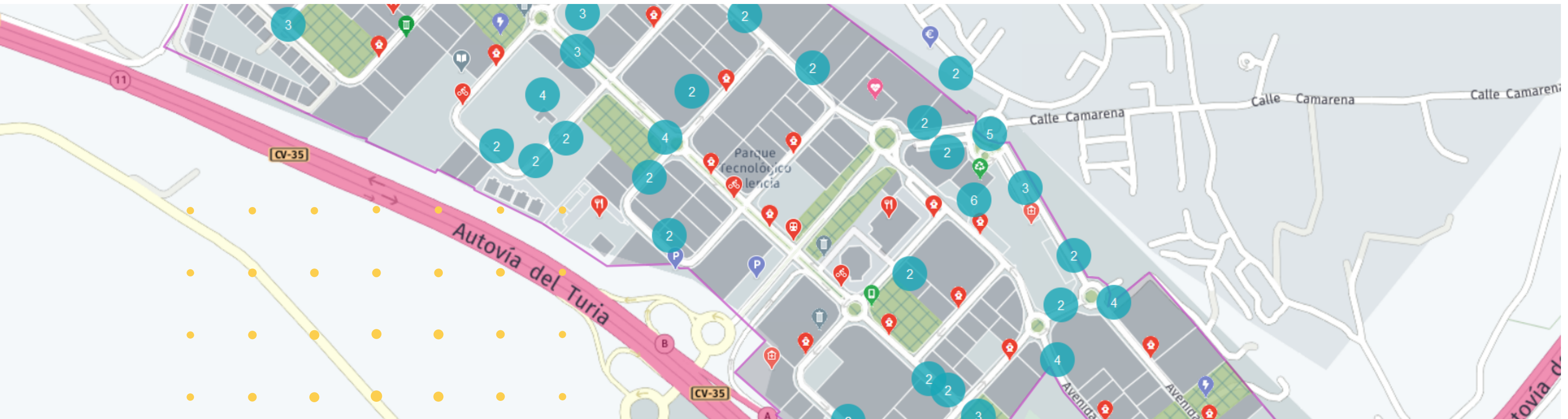

CRM

INFORMACIÓN DE LAS EMPRESAS

Desde esta herramienta tendrá unificada toda la información de las empresas, desde los datos contacto, información estadística, de seguridad, todos los documentos publicados por el Registro Mercantil.....

Si las empresas se registran en Lokinn.com (lo cual es gratuito para ellas), todas la información que publiquen será actualizado en esta herramienta automáticamente.

Igualmente, podrá dar de alta nuevas empresas y geolocalizarlas sobre un mapa.

← Empresas
⚙️ Opciones
✎ Guardar

📄 INFORMACIÓN
📊 ESTADÍSTICAS
📄 OPORTUNIDADES
📁 DOCUMENTOS RELACIONADOS
📝 NOTAS

Información de la empresa
Contactos
Datos Bancarios
Redes Sociales
Mapa

YOTTA DESARROLLOS TECNOLOGICOS SL

EMPRESA REGISTRADA
🗑️

📍 PASEO DE LA INNOVACION 1 - PARQUE CIENTIFICO Y TECNOLOGICO (ALBACETE).

Categoría Publicada Web ✕

Marca/Nombre Comercial YOTTA DESARROLLOS TECI **Tipo de Empresa** -- Seleccionar --

Descripción
Empresa especializada en el desarrollo de aplicaciones web.

Código Empresa E-0018-00000651
Código que identifica la empresa

CIF/NIF B02586451

Domicilio Social PASEO DE LA INNOVACION 1 - PARQUE CIENTIFICO Y TECNOLOGICO (ALBACETE).
Albacete

SUELO/PROPIETARIOS

GESTIÓN DEL SUELO

Con esta herramienta el gestor podrá mantener la información actualizada de cada una de las parcelas que formen parte de las áreas empresariales.

El sistema permite también guardar la información de antiguos propietarios de las parcelas, así como de todas las empresas que se instalaron en ellas.

Al disponer de una cartografía propia, se dispone de información específica como el porcentaje que representa dicha parcela sobre el total, los datos catastrales de la misma...

Si se disponen de edificios, el sistema permite cartografiarlos por plantas para conocer al detalle la distribución interna, los usos de los espacios interiores...

Suelo/Propietarios

Información de la parcela Propietarios 1 Empresas 0 Fotos/Documentos 0 Incidencias 0 Notas

ES-980-0155-B-46

Identificador 175

Dirección Postal

Nº de finca Registral

Ref. Catastral 8211609YJ1881S

Sede Electrónica del Catastro

Adjuntar foto de fachada + Adjuntar foto

Mapa

% sobre el total del Polígono 0.24%

% de representación sobre el polígono Total: 997670.832m²

Complejo de Naves

M² parcela 2.413,40

M² construidos 2.413,40

Guardar

INCIDENCIAS

GESTIÓN DE INCIDENCIAS

TENDENCIA DE INCIDENCIAS RECIBIDAS Y SOLUCIONADAS

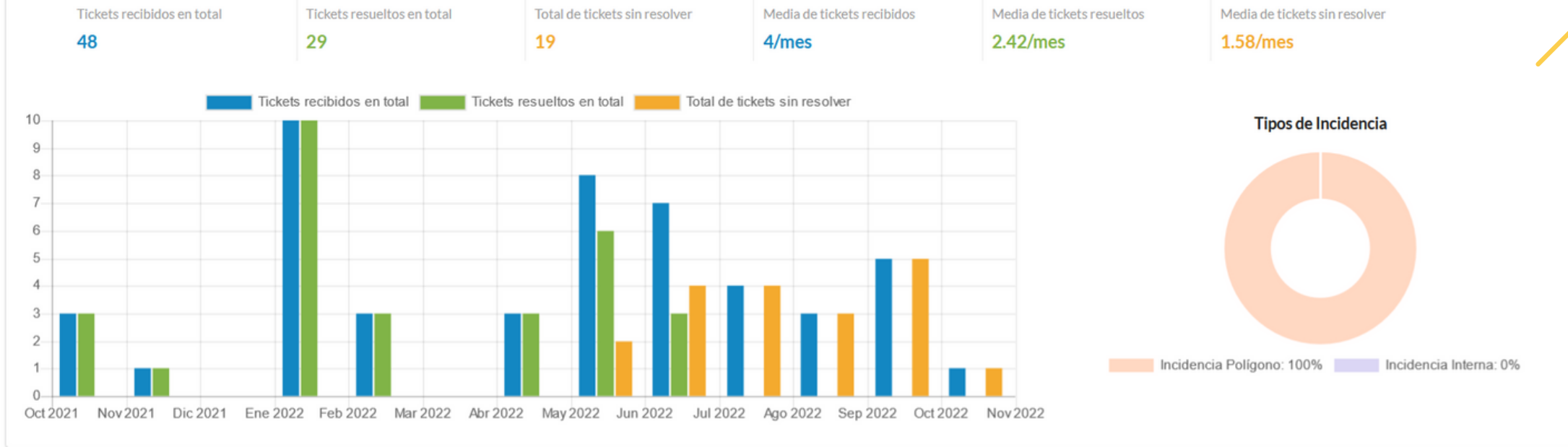

Gestione de manera rápida y sencilla las incidencias de su área empresarial.

Mantenga un seguimiento detallado de cada una de ellas, asigne tareas de trabajo y comunique a los usuarios su evolución y resolución.

Conozca la ubicación y tipología de las incidencias mediante nuestro SIG Industrial.

Genere informes personalizados para presentar en reuniones.

Además, si lo desea podemos generar un enlace para que las incidencias también sean comunicadas a través de su página web.

← Volver | Cerrar | Eliminar | Registrar evento

Sin Asignar #224 - Tapa telefónica levantada frente Aidimme

Estado: Sin Asignar | **Nombre:** EGM Parc Tecnològic Paterna
Prioridad: Urgente | **Email:** egm@ptvalencia.es
Fecha de la incidencia: 06/10/2022 | **Teléfono:** 961 31 80 74

Tipología: Telefónica | **Creada por:** EGM Parc Tecnològic Paterna
Informa: EGM Parc Tecnològic Paterna | **Tipo:** Incidencia Polígono
Asignado a: - | **Último mensaje:** -
Lugar de la incidencia: Paterna

Descripción: Tapa telefónica levantada frente Aidimme, calle Leonardo Da Vinci 36

Documentos | Asignar Incidencia | Tareas | Actividad | Mapa | Notas internas

Trapa teleco frente Aidimme 06-10-22.jpeg

Comentario/s

Añade un comentario

Avisar por correo electrónico a los contactos asignados.

Examinar... No se ha seleccionado ningún archivo.

Enviar

GESTIÓN DE USUARIOS

Lokinn.com está diseñado para crear un entorno de trabajo en el que cualquier trabajador de una empresa, Ayuntamiento, asociación..., tenga acceso al perfil de su entidad.

El sistema permite que cada usuario pueda tener permiso para usar las herramientas que se desee.

Además, se pueden restringir las funciones de los usuarios para que dentro de cada herramienta pueda tener limitadas sus funciones.

Borrar **Guardar**

Juan Carlos Martínez ✓
bombero@lokinn.com

Activo Desvincular cuenta

Editar

Información **Aplicaciones y permisos** Contratos

Permisos

Ver Contactos Crear/modificar contactos

Aplicaciones y permisos

| Aplicación | Habilitar/Deshabilitar | |
|--|-------------------------------------|---|
| Incidencias | <input checked="" type="checkbox"/> | Administrar permisos |
| <input checked="" type="checkbox"/> Ver todas las incidencias | | <input checked="" type="checkbox"/> Crear incidencias |
| <input type="checkbox"/> Editar incidencias | | <input type="checkbox"/> Añadir comentarios |
| <input type="checkbox"/> Eliminar documentos | | <input type="checkbox"/> Reasignar incidencia |
| <input type="checkbox"/> Imprimir información de cada incidencia | | <input type="checkbox"/> Ver informe de entrega |
| <input type="checkbox"/> Asignar tareas | | <input type="checkbox"/> Borrar incidencias |
| | | <input type="checkbox"/> Añadir documentos |
| | | <input type="checkbox"/> Generar informes generales |
| | | <input type="checkbox"/> Ver todas las tareas |
| Facturación y Contabilidad | <input type="checkbox"/> | Administrar permisos |
| Documentos | <input type="checkbox"/> | Administrar permisos |
| Seguridad | <input type="checkbox"/> | Administrar permisos |

Selec

MAILING

HERRAMIENTA DE COMUNICACIÓN

Mantenga contacto directo con las empresas y con quien desee.

Gestione sus contactos de manera sencilla.

Cree correos y comunicaciones de manera rápida:

- Seleccionando sobre un mapa los destinatarios,
- o eligiéndolos de los contactos guardados

Gestione esos envíos y consúltelos desde cualquier lugar.

| | |
|---------------|------------|
| Destinatarios | 146 |
| Fecha | 21/01/2022 |
| Hora | 09:38 AM |

Below the table is a donut chart showing 37% of recipients are open. A legend indicates: Abiertos: 54 (36.99%) Total: 146.

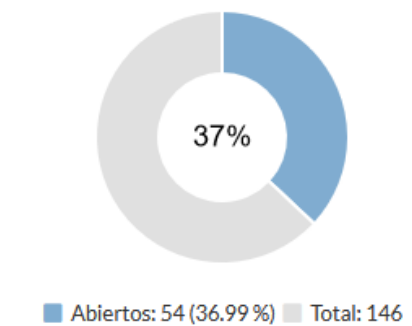

■ Abiertos: 54 (36.99%) ■ Total: 146

ESPACIOS
COMPARTIDOS

RESERVA DE SALAS Y ESPACIOS

Gestione todas las salas de reuniones, conferencias, aulas...

Conozca la situación de todas las salas de manera fácil y rápida.

Permita que las empresas puedan hacer reservas en cualquier momento desde su perfil en Lokinn como empresa.

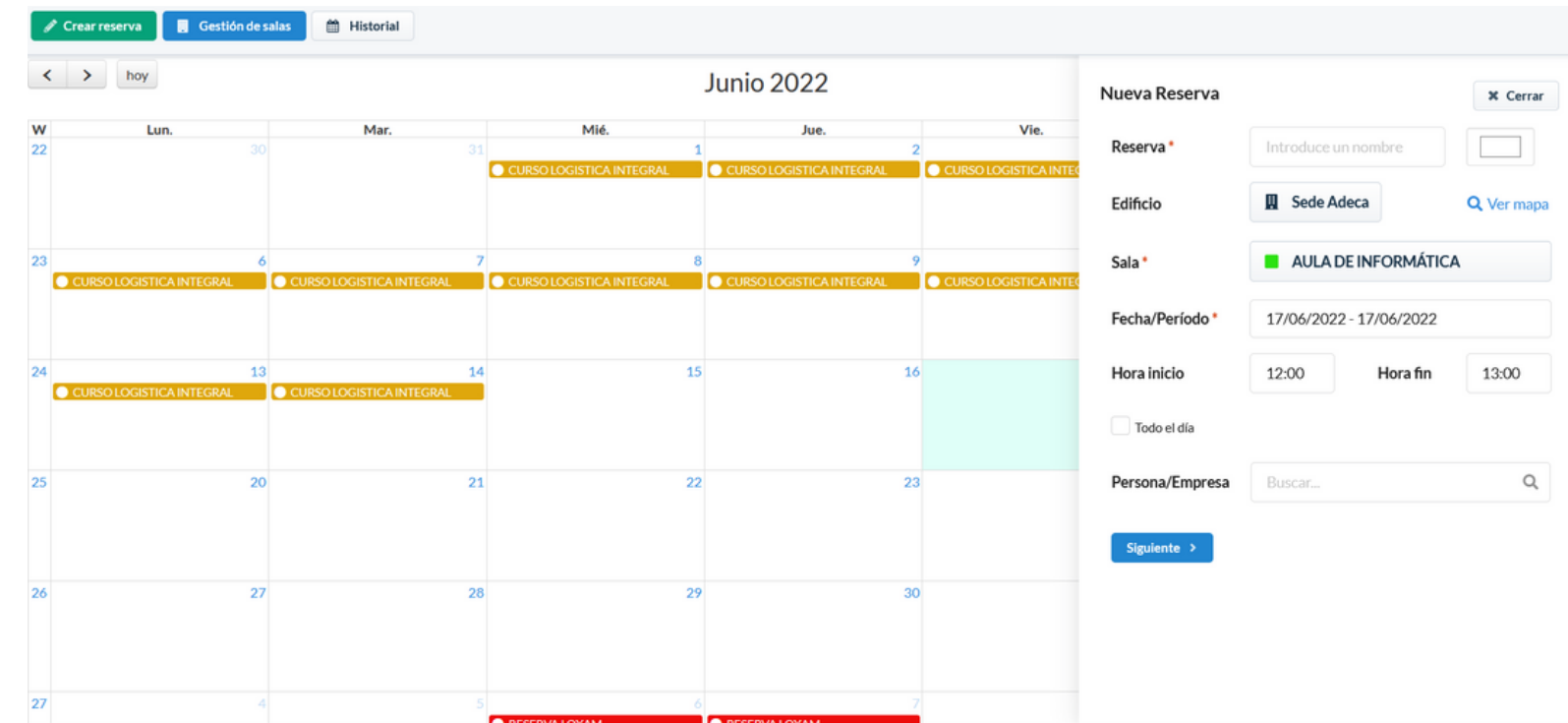

INFORMACIÓN

GESTIÓN DE LA INFORMACIÓN

Difunda los servicios que se ofrecen en sus zonas industriales.

Comparta esta información mediante nuestro SIG Industrial con el fin de dar una imagen moderna.

Permita que cualquier usuario de Internet tenga un mayor conocimiento de su área industrial.

Cualquier usuario de Internet podrá descargar un informe con la información que quiera publicar.

INFORMACIÓN GENERAL MAPA

Parque Tecnológico Valencia

- Información
- Redes de comunicación
- Seguridad y puntos de encuentros
- Infraestructuras
- Servicios generales
- Iluminación, agua, etc

Parque Tecnológico Valencia [Guardar](#)

Este área industrial según sus dotaciones y servicios está clasificada como **Área Industrial Avanzada** [* Requisitos obligatorios u opcionales Ver más](#)

- | | |
|--|--|
| <input type="checkbox"/> Oficina de correos * | <input checked="" type="checkbox"/> Punto limpio/ecológico |
| <input checked="" type="checkbox"/> Buzón de correos * | <input type="checkbox"/> Central de bomberos |
| <input checked="" type="checkbox"/> Aparcamiento de coches * | <input checked="" type="checkbox"/> Asistencia Sanitaria * |
| <input type="checkbox"/> Aparcamiento de camiones * | <input type="checkbox"/> Guardería * |
| <input checked="" type="checkbox"/> Alquiler de motos | <input checked="" type="checkbox"/> Restaurantes |
| <input checked="" type="checkbox"/> Aparcamiento de bicicletas | <input checked="" type="checkbox"/> Bar |
| <input checked="" type="checkbox"/> Parada de taxi | <input checked="" type="checkbox"/> Vigilancia privada * |
| <input checked="" type="checkbox"/> Transporte público autobús * | <input checked="" type="checkbox"/> Cámaras de seguridad * |
| <input checked="" type="checkbox"/> Recogida de basuras selectivas * | <input checked="" type="checkbox"/> Hoteles * |
| <input checked="" type="checkbox"/> Gestión de residuos * | <input checked="" type="checkbox"/> Desfibriladores |
| | <input checked="" type="checkbox"/> Otros Servicios |

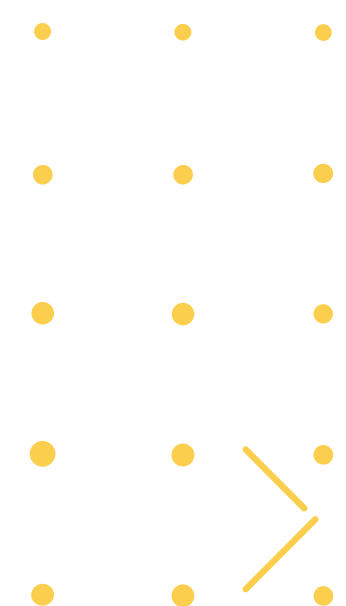

GESTIÓN DE SEGURIDAD

Primera herramienta del mercado enfocada en la gestión de la seguridad.

En ella se integra toda la información del entorno, y de las parcelas y empresas existentes.

Los usuarios con acceso a ella podrán consultar datos como:

- Quién es el responsable de seguridad de cada empresa.
- Las características de cada nave, oficina, edificio...
- Dónde están ubicados las bocas de riego, puntos de encuentro...
- Documentación y planos necesarios para una mejor actuación en caso de emergencia.

Además, el sistema permite comunicarse de manera rápida con los responsables de seguridad de cada empresa, con el objetivo de informarles de una emergencia.

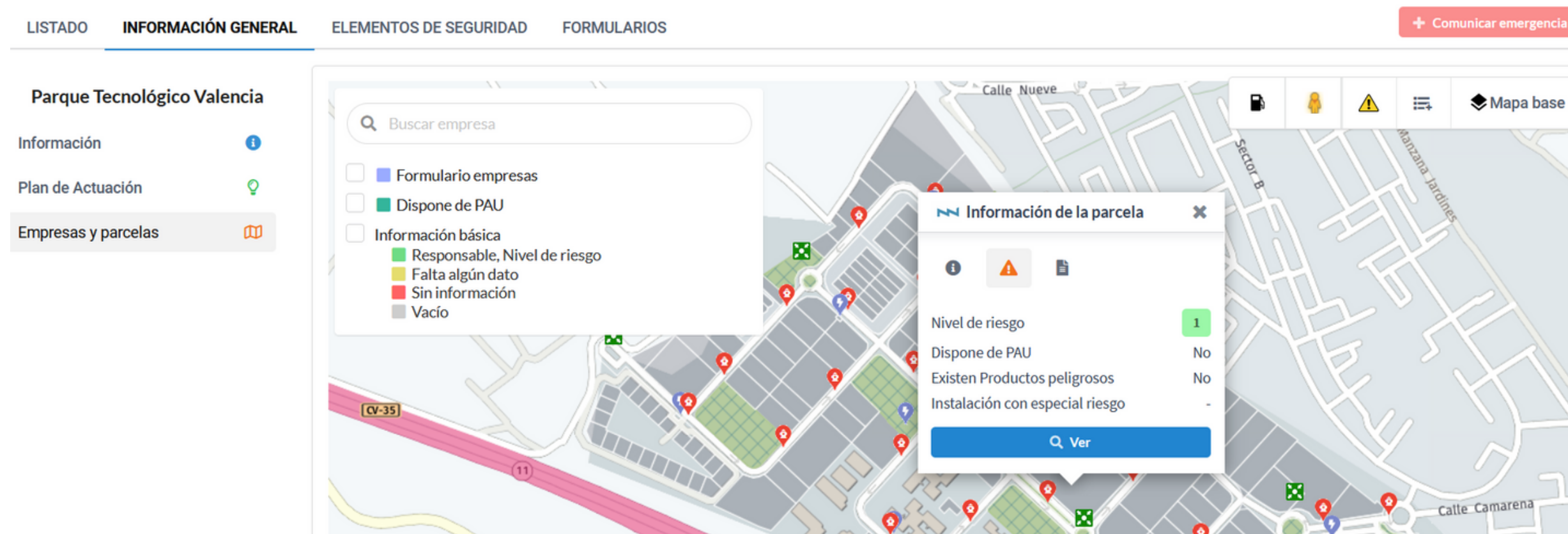

DOCUMENTACIÓN

GESTOR DOCUMENTAL

Consulte y suba los documentos que quiera para tenerlos accesibles en cualquier momento.

Con este gestor, podrá crear las carpetas que quiera, así como compartir los documentos o las propias carpetas con otros compañeros que tengan acceso a Lokinn.com.

Si una empresa instalada en su área empresarial, está dada de alta en Lokinn.com, podrá compartir con ella la documentación que desee.

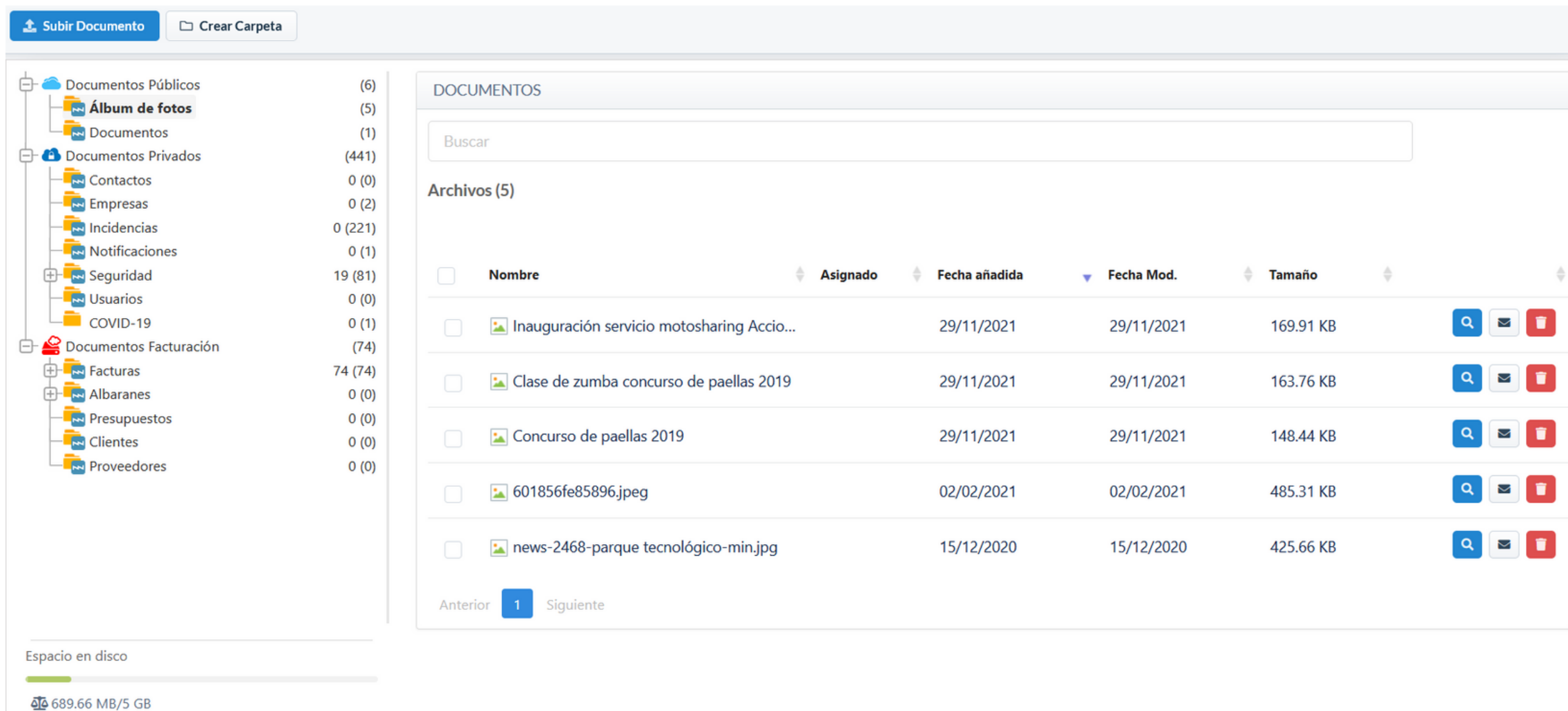

ERP

FACTURACIÓN Y CONTABILIDAD

Sencilla y completa herramienta que permite llevar la gestión financiera de cualquier tipo de entidad.

Dispone de todas las funciones necesarias para la actividad de una asociación o una empresa.

Entre las múltiples funcionalidades, el sistema permite por ejemplo, generar cuotas de socios de manera rápida que pueden ser enviadas por email o generar remesas bancarias para su cobro.

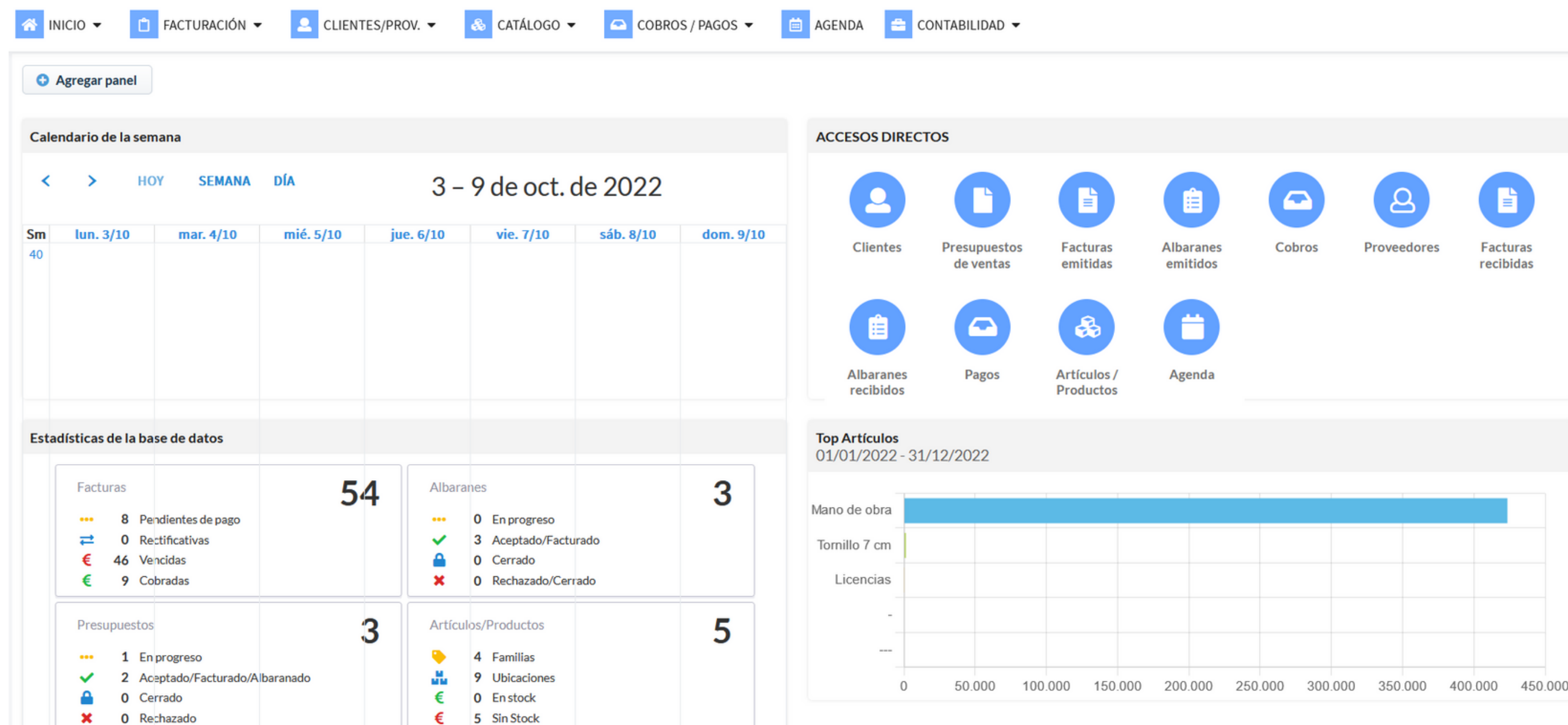

TIENDA ONLINE

OPORTUNIDADES DE NEGOCIO

Ahora dispondrá de un espacio común accesible en Internet, donde las empresas y las entidades gestoras de áreas empresariales podrán publicar aquellas ofertas o demandas relativas a:

- Productos y servicios que comercializan.
- Propuestas de colaboración empresarial.
- Residuos o subproductos.

Crear nuevo Subir catálogo

Seleccione su necesidad

Presente todos sus productos o servicios. Exponga fotografías, dé a sus clientes potenciales una imagen atractiva de sus productos y colabore con otras empresas para buscar la maximización del uso de recursos.

PRODUCTO O SERVICIO

De la información y detalles necesarios sobre los productos que usted fabrica o comercializa para entender mejor la oferta de su empresa.

PROPUESTA DE COLABORACIÓN

Registre propuestas y describa con detalle su demanda o solicitud de colaboración

RECURSO

Facilita el intercambio de energía y productos derivados para cerrar los ciclos de materiales y energía.

- Neumáticos usados:** 'hace 1 año', category 'RESIDUO' (neumático, Ruedas, caucho).
- CONTENEDORES 90L:** 'hace 2 años', 'CONTENEDORES 90L MARRON S...', '200€', category 'SEGUNDA MANO' (Contenedores para recogidas de residu...).
- Impresora:** 'hace 1 año', '200€', category 'SEGUNDA MANO' (impresora, informática).
- Ordenador Portátil:** (Image of a laptop).
- Ofrezco compartir el uso de:** (Image of a server rack).
- Servicios de LOPD:** (Image of a document and a plant).

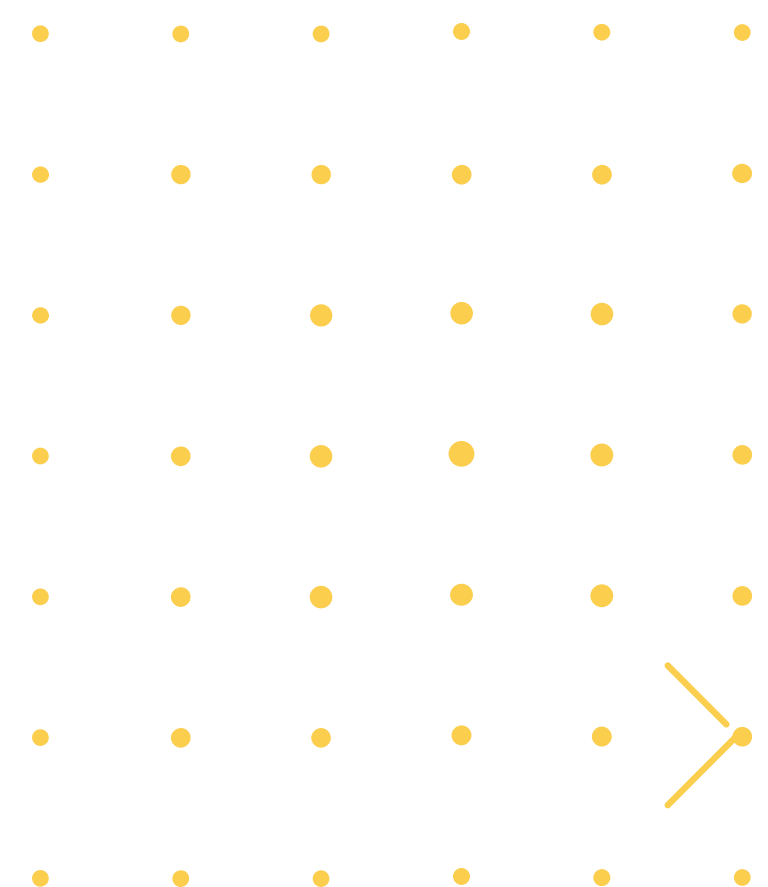

MARCAJE HORARIO

Ahora gestionar el fichaje horario de aquellas personas contratadas por la entidad gestora, será una actividad que se desarrollará de una manera más rápida y sencilla, ya que bastará con hacer un click .

El sistema también permite la gestión de las vacaciones, días de asuntos propios y todo lo relacionado con la gestión de los recursos humanos.

✉ Gestionar Solicitudes ⚙ Mis Solicitudes ⚙ Ajustes 📅 Calendario

👤 Empleados ↔ Mis Marcajes 📅 Reducciones de Jornada

Listado de marcajes realizados (09-10-2022)

| Presencia | Jornada | Hora | Tipo de marcaje |
|--|---------|------|-----------------|
| No existen marcajes registrados en la jornada actual | | | |

Año 2022 Ver Listado 📄 Exportar 📄 Informe

Saldo mensual

| Mes | Marcajes | Teóricas | Realizadas | Saldo |
|------------|----------|-----------|------------|-----------|
| Enero | ➔ | 160:00:00 | 00:00:07 | 159:59:53 |
| Mayo | ➔ | 176:00:00 | 00:00:21 | 175:59:39 |
| Septiembre | ➔ | 176:00:00 | 00:00:08 | 175:59:52 |
| Octubre | ➔ | 00:00:00 | 00:00:18 | 00:00:18 |

CALENDARIO

CALENDARIO INTEGRADO

Desde el calendario podrá tener agendada toda la actividad de las herramientas existentes en Lokinn.com.

Como en otros elementos, se pueden tener calendarios compartidos con otros usuarios para trabajar de forma colaborativa.

Además, se puede integrar el Calendario de Google sincronizándolo de manera bidireccional.

| | lun. | mar. | mié. | jue. | vie. | sáb. | dom. |
|----|-------------------------------|------|------|---------------------------------|------|------|------|
| 39 | 26 | 27 | 28 | 29 Pendiente Recibo 121,00 € | 30 | 1 | 2 |
| 40 | 3 Pendiente Recibo 68,97 € | 4 | 5 | 6 | 7 | 8 | 9 |
| 41 | 10 | 11 | 12 | 13 | 14 | 15 | 16 |
| 42 | 17 | 18 | 19 | 20 | 21 | 22 | 23 |
| 43 | 24 | 25 | 26 | 27 | 28 | 29 | 30 |
| 44 | 31 | 1 | 2 | 3 | 4 | 5 | 6 |

GESTIÓN DE NOTAS

El gestor de notas ayudará a mejorar el trabajo diario de cada trabajador.

Con esta herramienta podrá guardar todas notas o tareas que tenga en marcha, así como compartirlas con los usuarios que desee.

La herramienta permite crear categorías, archivarlas, ponerlas como destacadas, asignarle colores.....

- Nuevos productos próximos años:** Tenemos pendientes diferentes reuniones con los siguientes proveedores:- Yotta Desarrollos Tecnologicos S.L., que presentaran la nueva plata... (Domingo, 09 de oct)
- Nueva oficina:** Los trabajos pendientes de desarrollo son:- Terminar tabiqueria planta baja- Pintar planta alta Los trabajos pendientes de aprobar el presupu... (Domingo, 09 de oct)
- Previsión de ventas final de año:** Con las ventas y los compromisos de ventas cerrados hasta el mes de agosto, se espera incrementar las ventas durante este año en un 8%. Los c... (Domingo, 09 de oct)
- Llamadas pendientes:** Es necesario volver a contactar con todos los asistentes al congreso celebrado en el mes de Noviembre en Madrid. (Domingo, 09 de oct)

www.inmobial.es

PORTAL INMOBILIARIO

Portal inmobiliario especializado en el sector empresarial.

Nuestros clientes de Lokinn pueden publicar las ofertas de los inmuebles sin coste alguno.

Este portal añade un valor añadido a cualquier otro, ya que completamos la información con datos del entorno como son las empresas próximas o los servicios que se ofrecen en el área de empresarial en el que se encuentran.

Además, generamos un enlace con todos los anuncios del cliente para que pueda ser instalado también en su página web.

Nave en venta en Parque Empresarial Campollano 2ª Avenida Nº 8, Albacete | 2400000 € ✕ Cerrar

[Fotos](#) [Mapa](#) [Street View](#) [Empresas Cercanas](#) [Gasolineras](#) [Área empresarial](#)

DESCRIPCIÓN:

Nave Industrial y comercial, con mucha visibilidad con amplia fachada a la vía principal y en muy buen estado. Ubicada en una de las calles más transitadas y comerciales del área industrial en el Parque empresarial Campollano.

CARACTERÍSTICAS:

- > Superficie: 3840 m2 de parcela, 2000 construidos
- > Instalaciones:
 - * Edificio de Oficina: 6 Despachos más hall de entrada.
 - * Aseo: Sí (6)
 - * Almacén vertical inteligente de última tecnología.
 - * Almacén de gran capacidad, 14 metros de altura.
 - * Cámara acorazada.
 - * Zona de exposición
 - * Area de fabricación
 - * Jardín Exterior
- >Infraestructura: 2 edificios independientes en la misma parcela.
- > Protección contra incendios: Sí

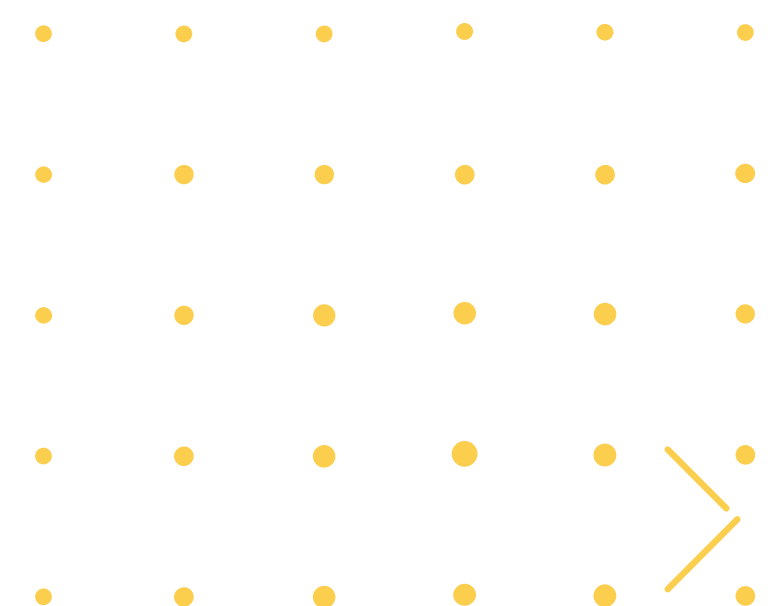

CARPOOLING

COCHE COMPARTIDO

Recibidos 0 Enviados 2

para Enrique López de Coca (1)
Hellín → Almansa
hola 2

para Juan (0)
Alicante/Alacant → Polígono Industrial Las Atalayas
Hola, quiero viajar contigo los lunes

Alicante/Alacant → Polígono Industrial Las Atalayas Aceptada

Todos los días, a las 07:20

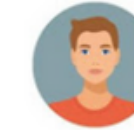

Estás hablando con Juan

hace 4 meses

Hola, quiero viajar contigo los lunes

17/05/2022 11:38:39 AM

< Volver

A. - Ayuntamiento de Elche, Plaça de Baix, Elche, España
Elche/Elx

B. - Sprinter Megacentro del Deporte S.L., Avenida Euro, Alicante (Alacant), España
Polígono Industrial Las Atalayas

Distancia Trayecto: 22,9 km
Duración aproximada: 24 min

Fecha:
✓ Lunes ✓ Martes ✓ Miércoles ✓ Jueves ✓ Viernes

Hora de salida: 07:00 N° plazas disponibles: 4

CARLOS
✓ Usuario verificado

♥ Añadir favorito Solicita una plaza

Descripción:
¡Buenos días! Busco compartir coche desde el centro de Elche hacia Polígono de las Atalayas, con salida a las 7:00 y vuelta desde Atalayas hacia Elche sobre las 16:45 (de lunes a jueves), y vuelta a las 13:30 (los viernes). ¡Un saludo!

El objetivo con esta herramienta es el de buscar soluciones fáciles que permitan descongestionar las áreas empresariales, que los trabajadores puedan tener un ahorro económico en sus desplazamientos a sus puestos de trabajo y mejorar la huella de carbono que se genera en estas áreas.

Los trabajadores pueden registrarse gratuitamente y publicar sus viajes de manera sencilla, o si lo prefieren consultar los ya disponibles para evitar el uso de sus vehículos.

La herramienta cuenta con un chat interno para que los usuarios interactúen entre ellos.

CONOZCA EL FUNCIONAMIENTO DE PRIMERA MANO

Si desea acceder para conocer el funcionamiento de Lokinn.com y de sus herramientas, ponemos a su disposición un usuario demo.

Usuario: gestor

Contraseña: demo

LOKINN
apoyo al sector empresarial

INFORMACIÓN Y CONTACTO

Si desea más información o ponerse en contacto con nosotros

- Llámenos al 967257053 o al 692067437
- Escribanos a info@yottadesarrollos.com o enrique@yottadesarrollos.com

DIRECCIÓN POSTAL:
PASEO DE LA INNOVACIÓN 1
02006 ALBACETE

LOKIN

apoyo al sector empresarial